

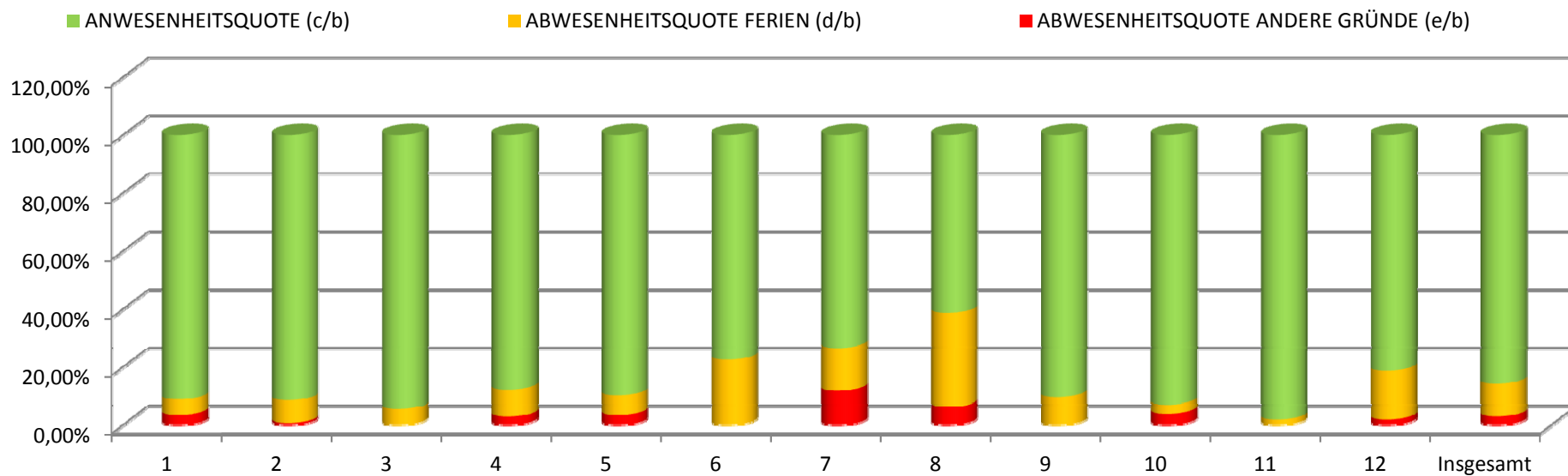

Anwesenheits- und Abwesenheitsquote des Kammerpersonals
(Regionalgesetz Nr. 4 vom 17.05.2011 - Art. 7-quinquies)

Beschreibung	Monat												Insgesamt
	1	2	3	4	5	6	7	8	9	10	11	12	
a) Bedienstete	7,00	7,00	7,00	7,00	7,00	7,00	7,00	8,00	8,00	8,00	8,00	8,00	89,00
b) Arbeitstage	147,00	140,00	147,00	140,00	147,00	133,00	161,00	160,00	176,00	184,00	160,00	160,00	1.855,00
c) Präsenztage	134,00	128,00	139,00	123,00	132,00	103,00	118,00	98,00	159,00	171,00	157,00	130,00	1.592,00
d) Ferien	8,00	11,00	8,00	13,00	10,00	30,00	24,00	52,00	17,00	6,00	3,00	27,00	209,00
e) Andere Abwesenheitsgründe	5,00	1,00	0,00	4,00	5,00	0,00	19,00	10,00	0,00	7,00	0,00	3,00	54,00
ABWESENHEITSQUOTE ANDERE GRÜNDE (e/b)	3,40%	0,71%	0,00%	2,86%	3,40%	0,00%	11,80%	6,25%	0,00%	3,80%	0,00%	1,88%	2,91%
ABWESENHEITSQUOTE FERIEEN (d/b)	5,44%	7,86%	5,44%	9,29%	6,80%	22,56%	14,91%	32,50%	9,66%	3,26%	1,87%	16,88%	11,27%
ANWESENHEITSQUOTE (c/b)	91,16%	91,43%	94,56%	87,86%	89,80%	77,44%	73,29%	61,25%	90,34%	92,94%	98,13%	81,25%	85,82%





Anwesenheits- und Abwesenheitsquote des Kammerpersonals
(Regionalgesetz Nr. 4 vom 17.05.2011 - Art. 7-quinquies)

Beschreibung	Monat												Insgesamt	
	1	2	3	4	5	6	7	8	9	10	11	12		
a) Bedienstete	8,00	8,00	8,00	8,00	8,00	8,00	8,00	8,00	8,00	8,00	8,00	8,00	8,00	96,00
b) Arbeitstage	168,00	160,00	168,00	160,00	168,00	152,00	184,00	160,00	176,00	184,00	160,00	160,00	160,00	2.000,00
c) Präsenztage	154,00	146,00	155,00	143,33	145,00	133,00	149,00	123,00	164,00	153,92	148,00	130,58	130,58	1.744,83
d) Ferien	13,00	10,00	13,00	16,67	22,00	19,00	33,00	37,00	11,00	30,08	8,00	29,42	29,42	242,17
e) Andere Abwesenheitsgründe	1,00	4,00	0,00	0,00	1,00	0,00	2,00	0,00	1,00	0,00	4,00	0,00	0,00	13,00
ABWESENHEITSQUOTE ANDERE GRÜNDE (e/b)	0,60%	2,50%	0,00%	0,00%	0,60%	0,00%	1,09%	0,00%	0,57%	0,00%	2,50%	0,00%	0,00%	0,65%
ABWESENHEITSQUOTE FERIEEN (d/b)	7,74%	6,25%	7,74%	10,42%	13,10%	12,50%	17,93%	23,13%	6,25%	16,35%	5,00%	18,39%	18,39%	12,11%
ANWESENHEITSQUOTE (c/b)	91,67%	91,25%	92,26%	89,58%	86,31%	87,50%	80,98%	76,87%	93,18%	83,65%	92,50%	81,61%	81,61%	87,24%

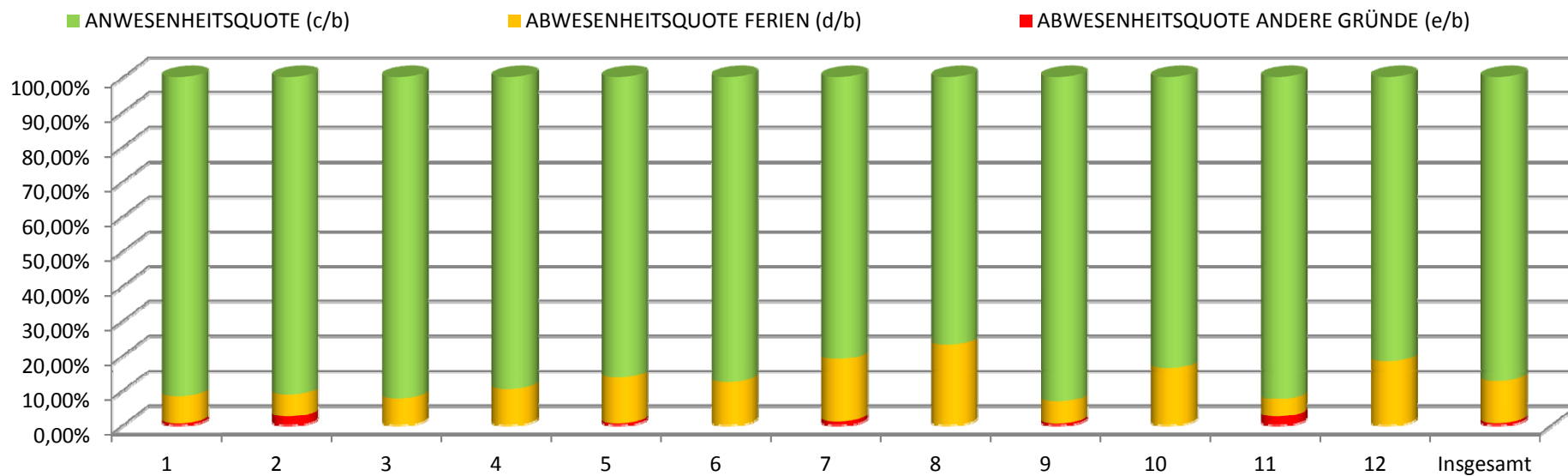



Anwesenheits- und Abwesenheitsquote des Kammerpersonals
(Regionalgesetz Nr. 4 vom 17.05.2011 - Art. 7-quinquies)

Beschreibung	Monat												Insgesamt	
	1	2	3	4	5	6	7	8	9	10	11	12		
a) Bedienstete	21,00	21,00	21,00	20,00	21,00	21,00	21,00	21,00	21,00	21,00	21,00	21,00	21,00	251,00
b) Arbeitstage	441,00	420,00	441,00	400,00	431,00	399,00	483,00	420,00	462,00	483,00	420,00	420,00	420,00	5.220,00
c) Präsenztage	361,58	352,50	381,00	342,67	388,17	300,83	299,00	290,92	392,33	416,92	370,00	333,75	333,75	4.229,67
d) Ferien	38,42	50,00	45,00	28,33	20,83	72,92	141,00	99,08	43,67	32,00	16,00	56,25	56,25	643,50
e) Andere Abwesenheitsgründe	41,00	17,50	15,00	29,00	22,00	25,25	43,00	30,00	26,00	34,08	34,00	30,00	30,00	346,83
ABWESENHEITSQUOTE ANDERE GRÜNDE (e/b)	9,30%	4,17%	3,40%	7,25%	5,10%	6,33%	8,90%	7,14%	5,63%	7,06%	8,10%	7,14%	7,14%	6,64%
ABWESENHEITSQUOTE FERIEEN (d/b)	8,71%	11,90%	10,20%	7,08%	4,83%	18,28%	29,19%	23,59%	9,45%	6,62%	3,81%	13,39%	13,39%	12,33%
ANWESENHEITSQUOTE (c/b)	81,99%	83,93%	86,39%	85,67%	90,06%	75,39%	61,91%	69,27%	84,92%	86,32%	88,10%	79,46%	79,46%	81,03%

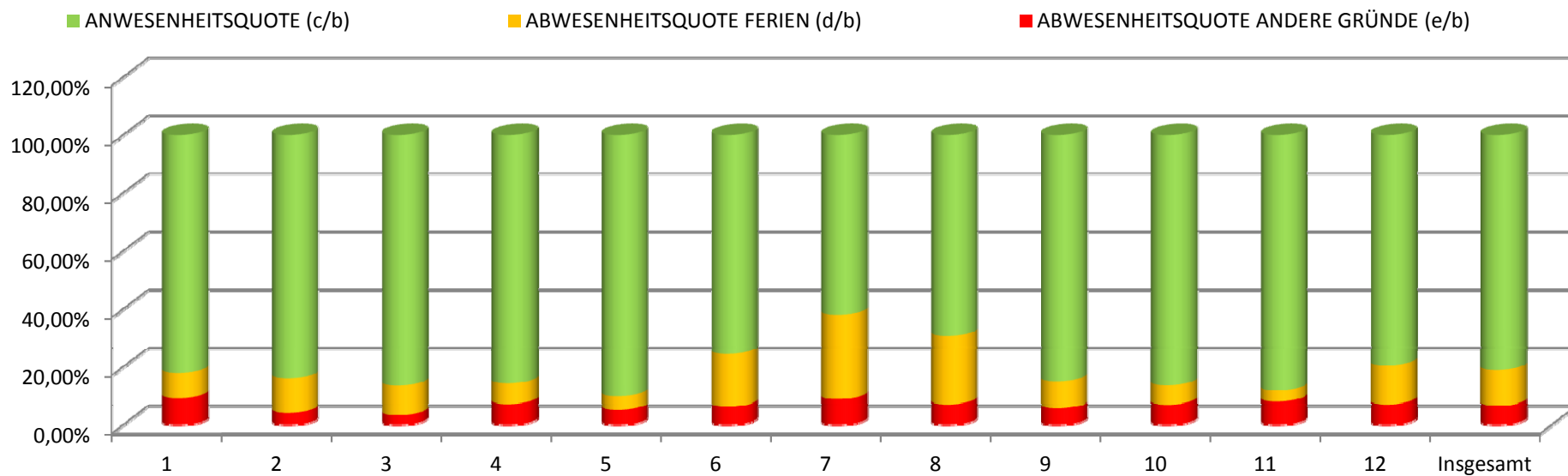



Anwesenheits- und Abwesenheitsquote des Kammerpersonals
(Regionalgesetz Nr. 4 vom 17.05.2011 - Art. 7-quinquies)

Beschreibung	Monat												Insgesamt	
	1	2	3	4	5	6	7	8	9	10	11	12		
a) Bedienstete	10,00	10,00	10,00	10,00	10,00	10,00	10,00	10,00	10,00	10,00	10,00	10,00	10,00	120,00
b) Arbeitstage	210,00	200,00	210,00	200,00	210,00	190,00	230,00	200,00	220,00	230,00	200,00	200,00	2.500,00	
c) Präsenztage	189,33	186,50	190,37	180,37	177,29	169,50	166,41	128,80	167,05	189,10	158,25	123,22	2.026,19	
d) Ferien	9,67	7,50	16,13	16,63	29,71	20,50	52,67	39,20	28,45	16,58	8,25	39,66	284,95	
e) Andere Abwesenheitsgründe	11,00	6,00	3,50	3,00	3,00	0,00	10,92	32,00	24,50	24,32	33,50	37,12	188,86	
ABWESENHEITSQUOTE ANDERE GRÜNDE (e/b)	5,24%	3,00%	1,67%	1,50%	1,43%	0,00%	4,75%	16,00%	11,14%	10,57%	16,75%	18,56%	7,55%	
ABWESENHEITSQUOTE FERIEEN (d/b)	4,60%	3,75%	7,68%	8,32%	14,15%	10,79%	22,90%	19,60%	12,93%	7,21%	4,13%	19,83%	11,40%	
ANWESENHEITSQUOTE (c/b)	90,16%	93,25%	90,65%	90,18%	84,42%	89,21%	72,35%	64,40%	75,93%	82,22%	79,12%	61,61%	81,05%	

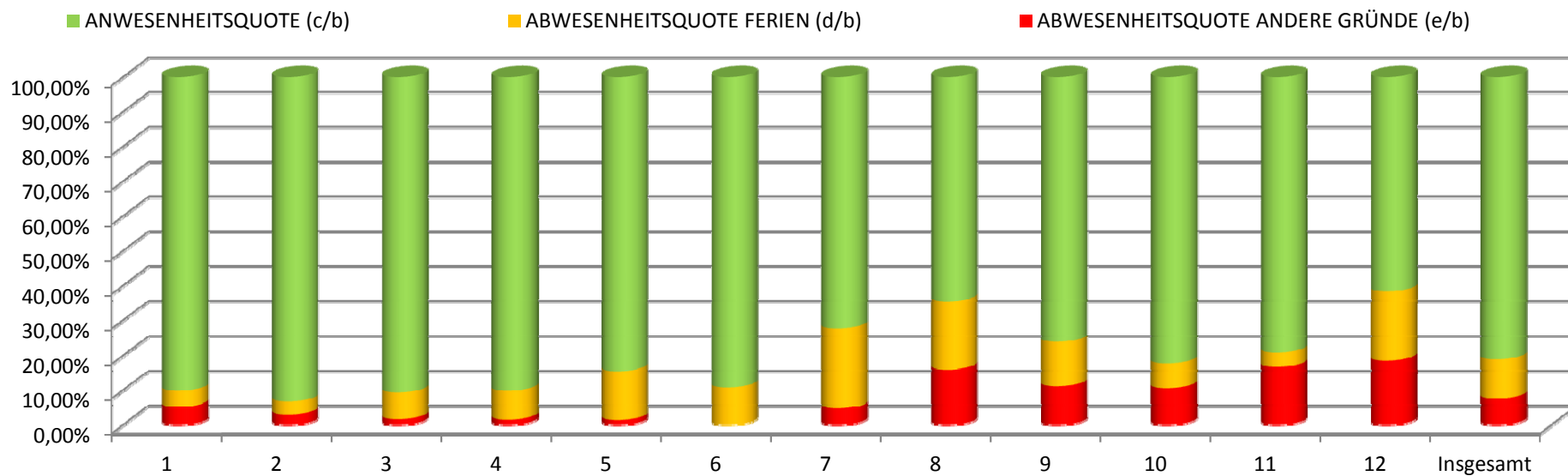



Anwesenheits- und Abwesenheitsquote des Kammerpersonals
(Regionalgesetz Nr. 4 vom 17.05.2011 - Art. 7-quinquies)

Beschreibung	Monat												Insgesamt	
	1	2	3	4	5	6	7	8	9	10	11	12		
a) Bedienstete	46,00	46,00	46,00	46,00	47,00	47,00	47,00	47,00	47,00	47,00	47,00	47,00	47,00	560,00
b) Arbeitstage	966,00	920,00	966,00	920,00	987,00	893,00	1.081,00	940,00	1.034,00	1.081,00	940,00	940,00	940,00	11.668,00
c) Präsenztage	836,92	849,54	880,31	801,93	857,53	681,58	766,36	748,86	892,37	936,32	845,85	758,02	758,02	9.855,59
d) Ferien	68,50	31,75	56,69	85,00	74,14	151,42	252,64	159,14	131,54	116,30	53,90	126,54	126,54	1.307,56
e) Andere Abwesenheitsgründe	60,58	38,71	29,00	33,07	55,33	60,00	62,00	32,00	10,09	28,38	40,25	55,44	55,44	504,85
ABWESENHEITSQUOTE ANDERE GRÜNDE (e/b)	6,27%	4,21%	3,00%	3,59%	5,61%	6,72%	5,74%	3,40%	0,98%	2,63%	4,28%	5,90%	5,90%	4,33%
ABWESENHEITSQUOTE FERIE (d/b)	7,09%	3,45%	5,87%	9,24%	7,51%	16,96%	23,37%	16,93%	12,72%	10,76%	5,73%	13,46%	13,46%	11,21%
ANWESENHEITSQUOTE (c/b)	86,64%	92,34%	91,13%	87,17%	86,88%	76,32%	70,89%	79,67%	86,30%	86,62%	89,98%	80,64%	80,64%	84,47%

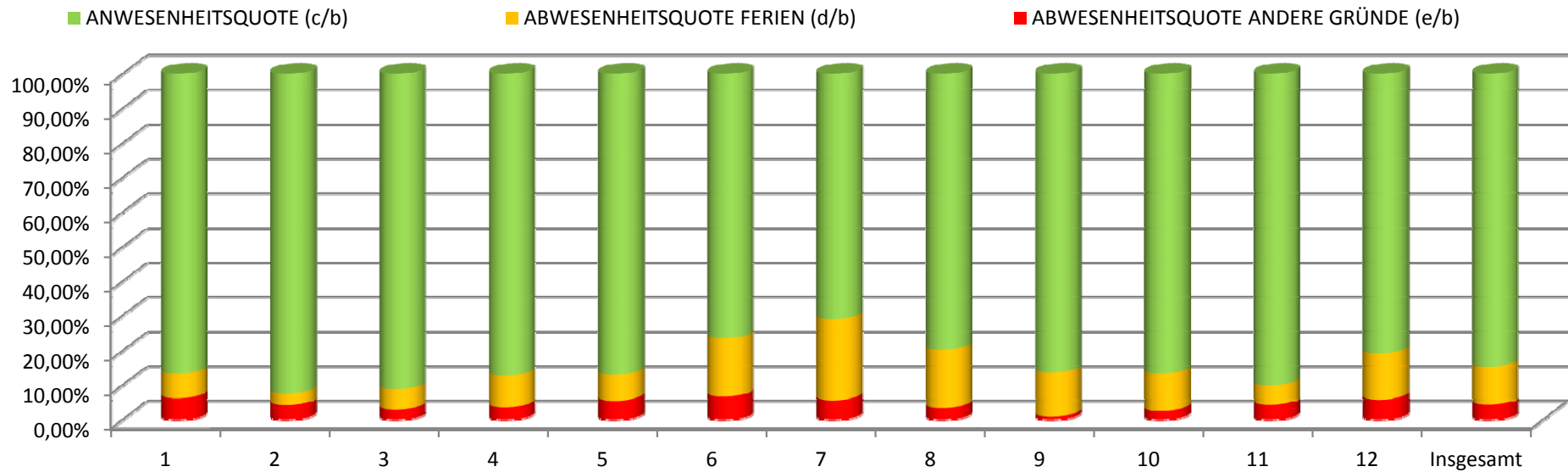



Anwesenheits- und Abwesenheitsquote des Kammerpersonals
(Regionalgesetz Nr. 4 vom 17.05.2011 - Art. 7-quinquies)

Beschreibung	Monat												Insgesamt
	1	2	3	4	5	6	7	8	9	10	11	12	
a) Bedienstete	38,00	38,00	38,00	38,00	38,00	39,00	39,00	38,00	37,00	37,00	37,00	37,00	454,00
b) Arbeitstage	798,00	760,00	798,00	760,00	798,00	741,00	897,00	760,00	814,00	851,00	740,00	740,00	9.457,00
c) Präsenztage	686,67	680,75	675,59	649,58	695,54	573,62	627,88	511,00	641,42	728,76	621,59	595,96	7.688,36
d) Ferien	64,33	26,00	74,33	53,42	58,63	135,63	215,87	162,00	105,08	57,37	48,54	80,04	1.081,24
e) Andere Abwesenheitsgründe	47,00	53,25	48,08	57,00	43,83	31,75	53,25	87,00	67,50	64,87	69,87	64,00	687,40
ABWESENHEITSQUOTE ANDERE GRÜNDE (e/b)	5,89%	7,01%	6,03%	7,50%	5,49%	4,28%	5,94%	11,45%	8,29%	7,62%	9,44%	8,65%	7,27%
ABWESENHEITSQUOTE FERIEN (d/b)	8,06%	3,42%	9,31%	7,03%	7,35%	18,30%	24,06%	21,31%	12,91%	6,74%	6,56%	10,82%	11,43%
ANWESENHEITSQUOTE (c/b)	86,05%	89,57%	84,66%	85,47%	87,16%	77,42%	70,00%	67,24%	78,80%	85,64%	84,00%	80,53%	81,30%

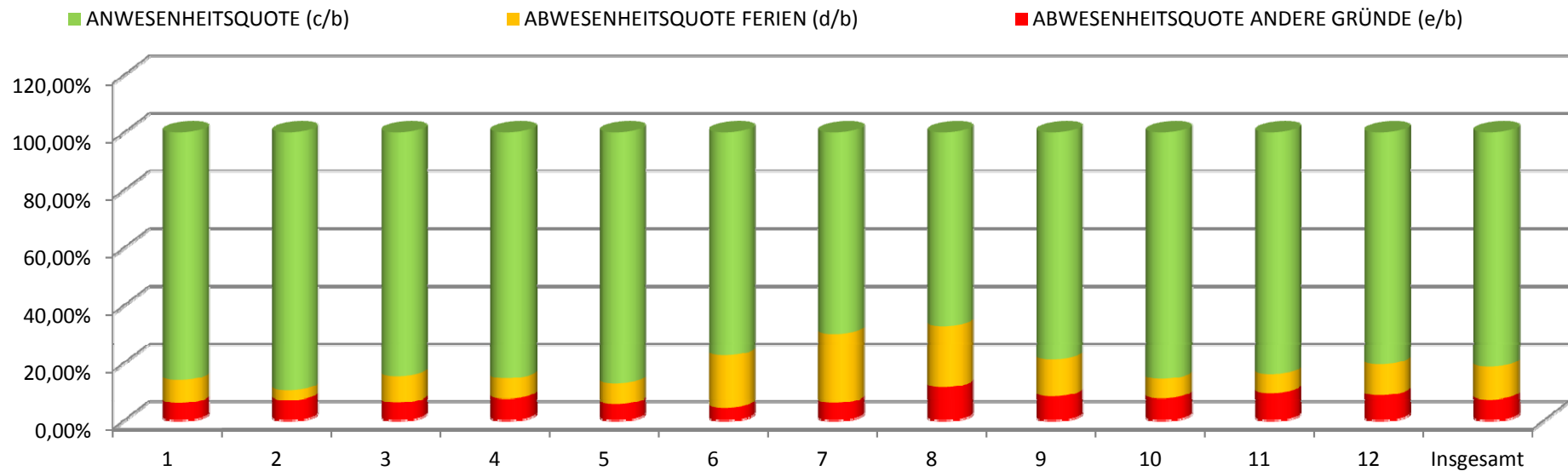



Anwesenheits- und Abwesenheitsquote des Kammerpersonals
(Regionalgesetz Nr. 4 vom 17.05.2011 - Art. 7-quinquies)

Beschreibung	Monat												Insgesamt	
	1	2	3	4	5	6	7	8	9	10	11	12		
a) Bedienstete	130,00	130,00	130,00	129,00	131,00	132,00	132,00	132,00	131,00	131,00	131,00	131,00	131,00	1.570,00
b) Arbeitstage	2.730,00	2.600,00	2.730,00	2.580,00	2.741,00	2.508,00	3.036,00	2.640,00	2.882,00	3.013,00	2.620,00	2.620,00	32.700,00	
c) Präsenztage	2.362,50	2.343,29	2.421,27	2.240,88	2.395,53	1.961,53	2.126,65	1.900,58	2.416,17	2.596,02	2.300,69	2.071,53	27.136,64	
d) Ferien	201,92	136,25	213,15	213,05	215,31	429,47	719,18	548,42	336,74	258,33	137,69	358,91	3.768,42	
e) Andere Abwesenheitsgründe	165,58	120,46	95,58	126,07	130,16	117,00	190,17	191,00	129,09	158,65	181,62	189,56	1.794,94	
ABWESENHEITSQUOTE ANDERE GRÜNDE (e/b)	6,06%	4,63%	3,50%	4,89%	4,75%	4,67%	6,26%	7,23%	4,48%	5,27%	6,93%	7,24%	5,49%	
ABWESENHEITSQUOTE FERIE (d/b)	7,40%	5,24%	7,81%	8,26%	7,85%	17,12%	23,69%	20,77%	11,68%	8,57%	5,26%	13,70%	11,52%	
ANWESENHEITSQUOTE (c/b)	86,54%	90,13%	88,69%	86,86%	87,40%	78,21%	70,05%	72,00%	83,84%	86,16%	87,81%	79,06%	82,99%	

